



Beratung mit Kommunen und Trägern zum Einsatz des Regionalbudgets (RB) im Landkreis Ostprignitz - Ruppin

- 1. Ergebnisse des RB IV (Stand: 30.09.2011)**
- 2. Vorbereitung von RB V**

am 20. Oktober 2011



1. Ergebnisse des RB IV (Stand: 30.09.2011)

Grundlagen der RB - Förderung

Ziele

- Zugang zu Beschäftigung verbessern
- soziale Eingliederung verbessern
- Akteurskooperation und Netzwerkbildung vor Ort anregen

Regionalentwicklung steht im Mittelpunkt!

Zielgruppen

- arbeitslose Frauen und Männer, davon >50% LZA
- Nichtleistungsempfänger/innen (NLE)
- Berufsrückkehrer/innen

Konzept und Zielvereinbarung

Richtlinie (3. Änderung)



Richtlinie

3. Änderung

- Angebote von Instrumenten in Punkt 6 und „Öffnungsklausel“
- Mindestteilnehmerzahl: *in der Regel* 5 Personen
- wöchentliche Arbeitszeit in den Projekten: *in der Regel* 35 Stunden
(„Freiwilligenarbeit“ 12 – 15 Stunden)
- Ziel: *in der Regel* nach Abschluss der Förderung 1/3 der TN Übergang in (voll) sozialversicherungspflichtige Beschäftigung für mindestens 6 Monate, dabei mindestens „Niedriglohnjob“ (>400 €/Monat) und > 15 h wöchentliche Arbeitszeit
- Aufforderung zur Einreichung von Projektideen: *in der Regel* ab Juli / August (Vorjahr) unter Nutzung eines Formblattes



Entscheidungsgremium: RB - Steuerungsgruppe

- Kommunales Jobcenter: Frau Thormann
- Agentur für Arbeit: Frau Grosser bzw.
Frau Mülhens
- LASA: (beratende Stimme) Frau Bergner
- Gleichstellungsbeauftragte: Frau Grunst
- Büroleiter Landrat: Herr Gelbke
- RB-Team: Herr Kröhnke und weitere
Team-Mitglieder

Hinweis:

projekt- und themenbezogen werden weitere Partner einbezogen



Bewertungskriterien

für die Auswahl der Projektideen und Maßnahmevorschläge

(bis Juni 2010)

- **Eignung des „Einreichers“**
- **Bedienung der Ziele**
- **Innovativität**
- **Verbesserung der Beschäftigungsfähigkeit**
- **Absicherung des Gender-Mainstreaming**
- **Einsatz von Zielgruppen**
- **Nachhaltigkeit**
- **Sicherung der Gesamtfinanzierung**

(ab Juni 2010 Anwendung der LASA-Kriterien!)



11 Träger in RB I, II und III

- Wittstocker Beschäftigungs- und Qualifizierungsgesellschaft mbH
- Klosterstift zum Heiligengrabe
- Gemeinnütziger Verein Lebensqualität Lindow e. V.
- inab - Ausbildungs- und Beschäftigungsgesellschaft des bfw mbH
- Verkehrsverein Rheinsberger Seenkette e. V.
- ESTAruppín e. V.
- Nestor Bildungsinstitut GmbH
- Förderverein zur Erhaltung des Gaswerkes in Neustadt
- Ländliche Erwachsenenbildung Prignitz-Havelland e. V.
- EAN Neuruppín mbH
- Förderverein Temnitzkirche e. V.

Im **RB IV** sind **28** Träger eingesetzt, davon **8** seit dem RB I.



Anzahl der Projekte

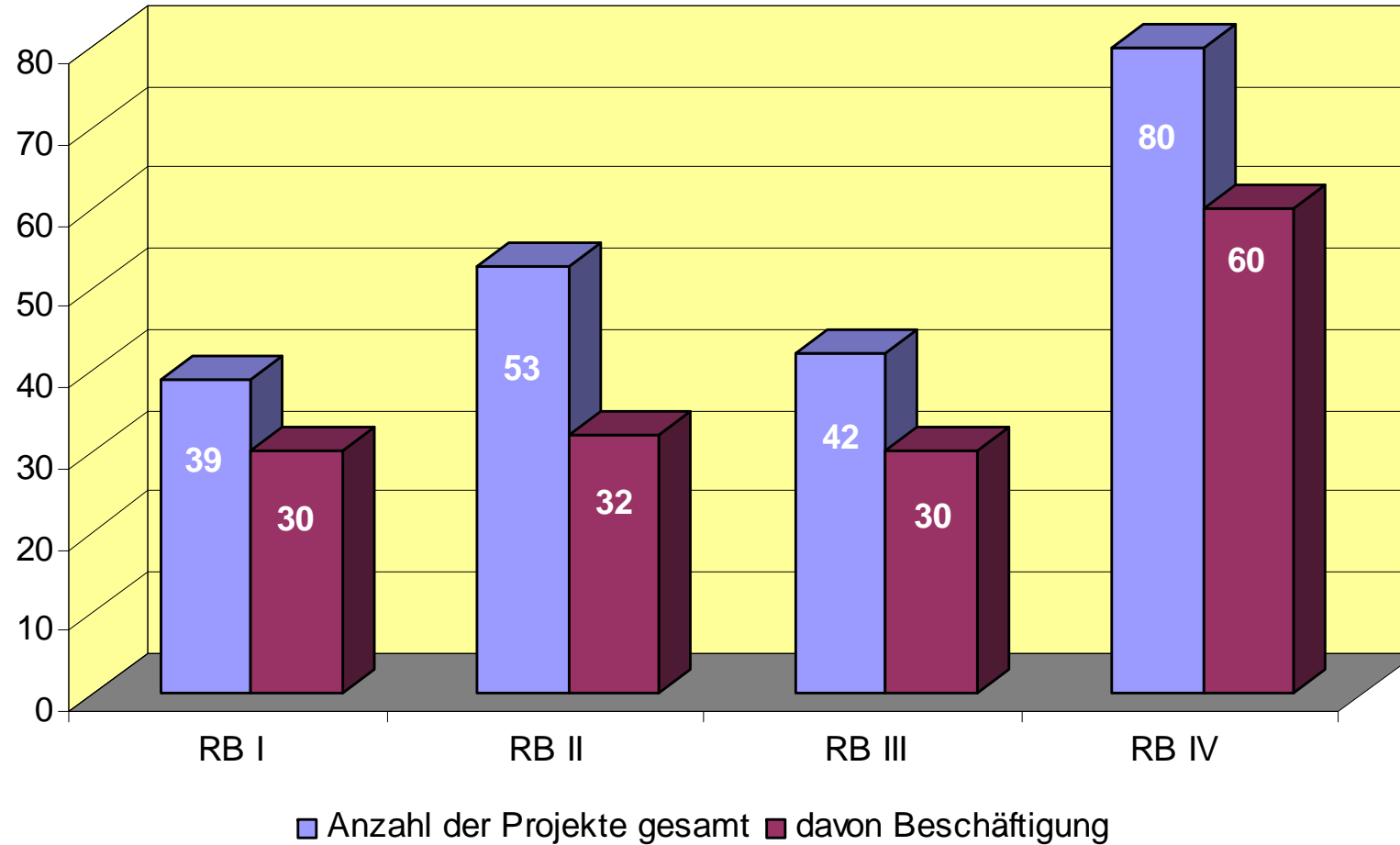



Teilnehmer IST mit Anteil der Frauen

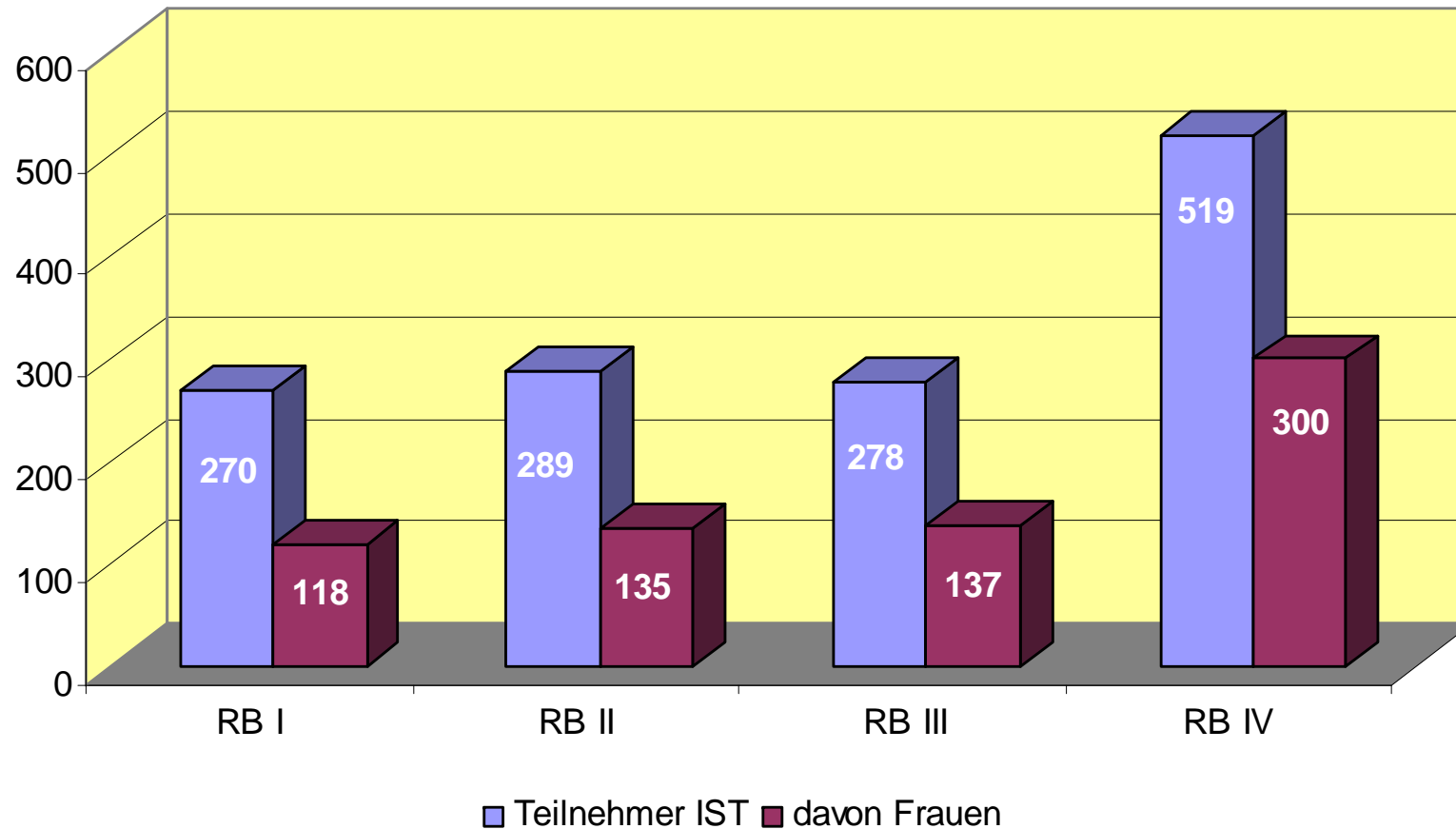



sv-pflichtige Beschäftigung

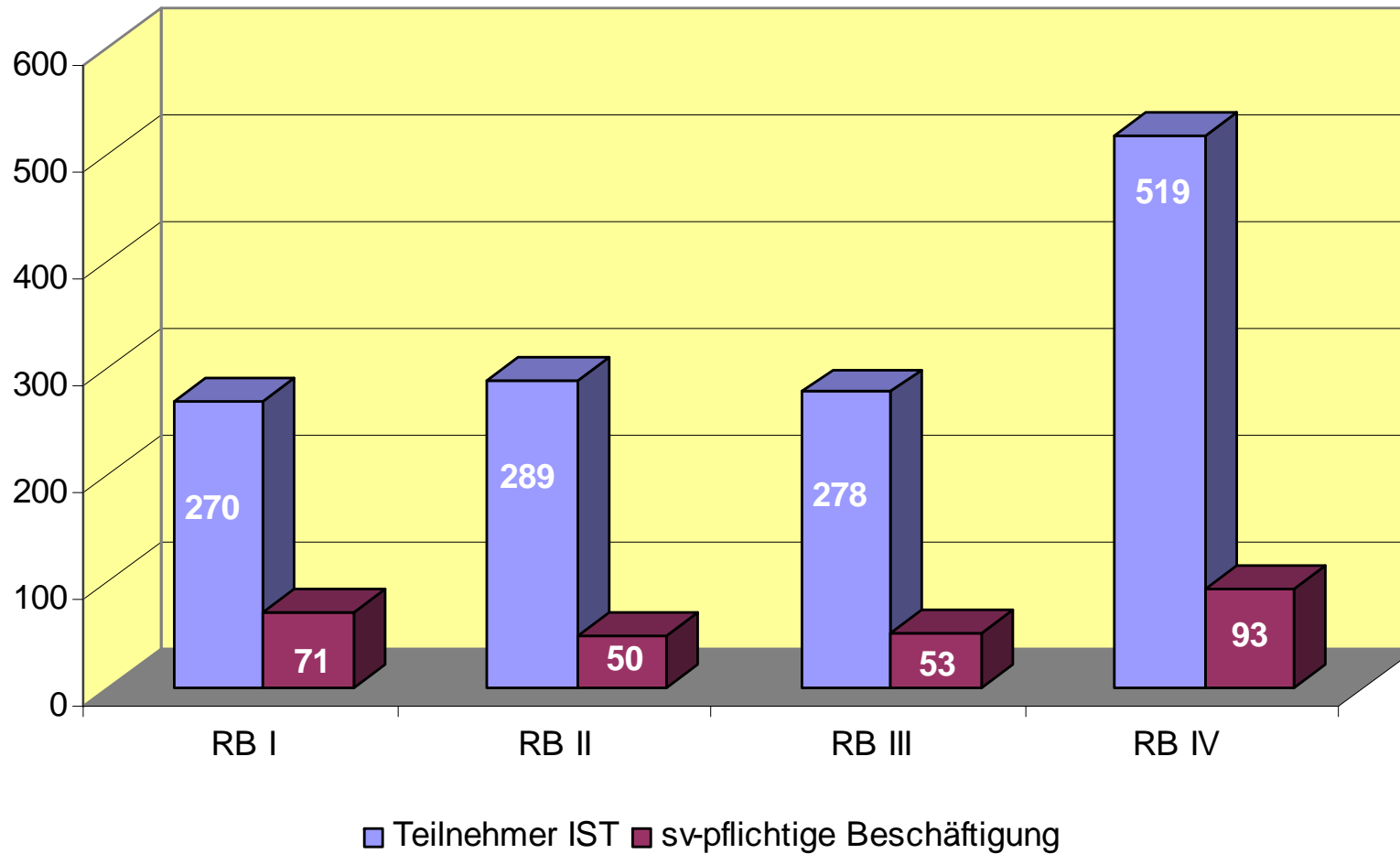



Zusammenstellung RB IV-Projekte

(Stand 30.09.2011)

- **Entgelt + RB:** 10 Projekte mit 26 TN und 11 sv-Übergänge
- **MAE + RB:** 16 Projekte mit 165 TN und 24 sv-Übergänge
- **Brückenbau /
Integration:** 12 Projekte mit 67 TN und 35 sv-Übergänge
- **Freiwilligenarbeit:** 16 Projekte mit 182 TN und 3 sv-Übergänge
- **Sonstige:** 26 Projekte mit 79 TN und 39 sv-Übergänge

Summe: 80 Projekte mit 519 TN und 112 sv-Übergänge

Anmerkung: sv-Übergänge sind Planzahlen!
Ist per 30.09.2011: 93



RB Mittelbindung per 15.10.2011

Plan RB-Mittel für Teilprojekte (lt. ZWB): 2.165.252,00 EUR

- Gebundene RB-Mittel (80 Projekte): 2.147.619,11 EUR
- Restmittel: 17.632,89 EUR
 - davon 2010 14.819,78 EUR
 - 2011 **2.783,46 EUR**
 - 2012 29,65 EUR



Inhalte

- **Tourismus**
(u. a. Infrastruktur, Barrierefreiheit, Veranstaltungen)
- **Aktivierung und Qualifizierung**
(u. a. „Modellbau“, Unterstützung kultureller u. sozialer Einrichtungen)
- **Fachkräftesicherung**
(u. a. „Brückenbau“, „Integration“)
- **Freiwilligenarbeit**



Durchführungsorte RB IV

- Rheinsberg
- Lindow
- Neuruppin
- Zippelsförde
- Fehrbellin
- Protzen
- Neustadt
- Kyritz
- Wittstock
- Zempow

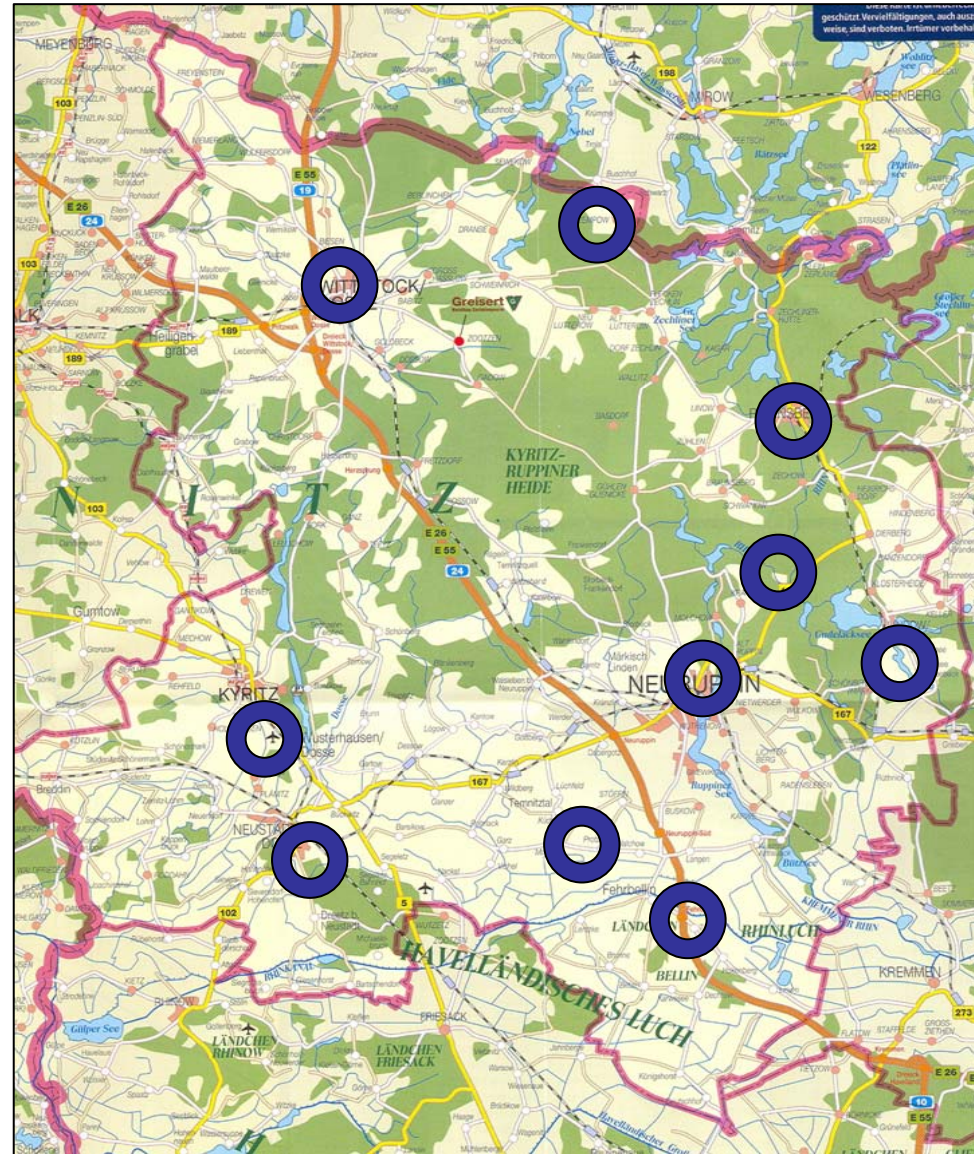



2. Vorbereitung RB V

Analyse

Bevölkerungsentwicklung
im Landkreis OPR

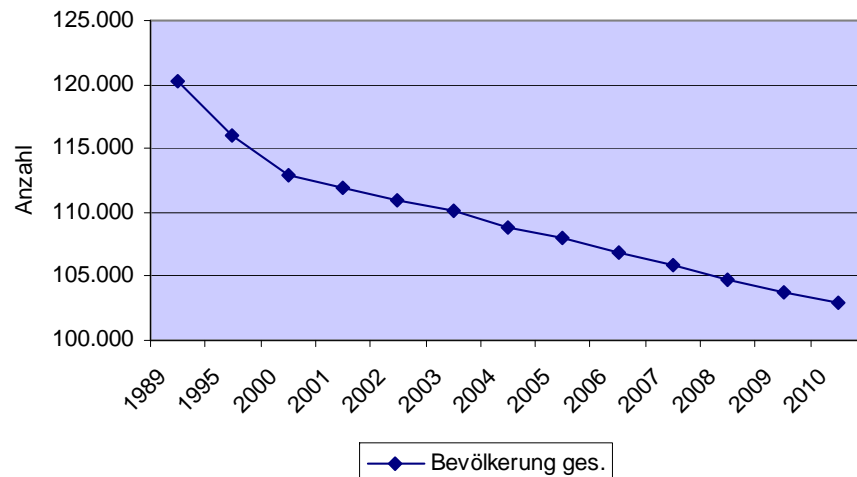

Bevölkerungsentwicklung
Ist und Prognose

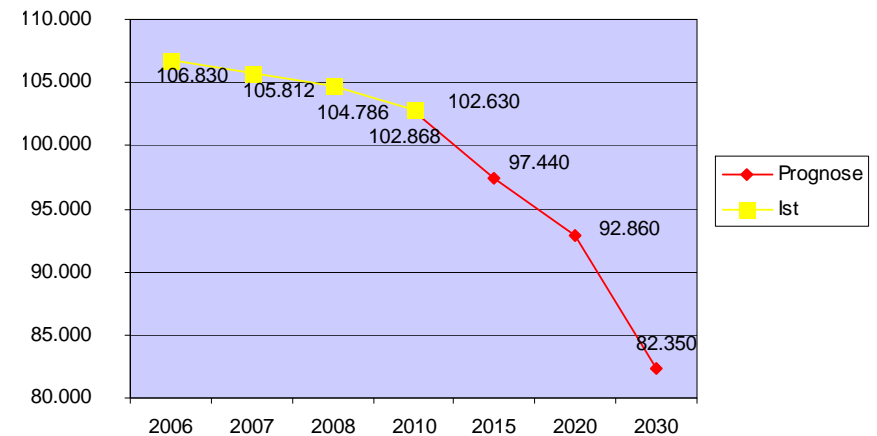



Durchschnittsalter von 1991 bis 2009

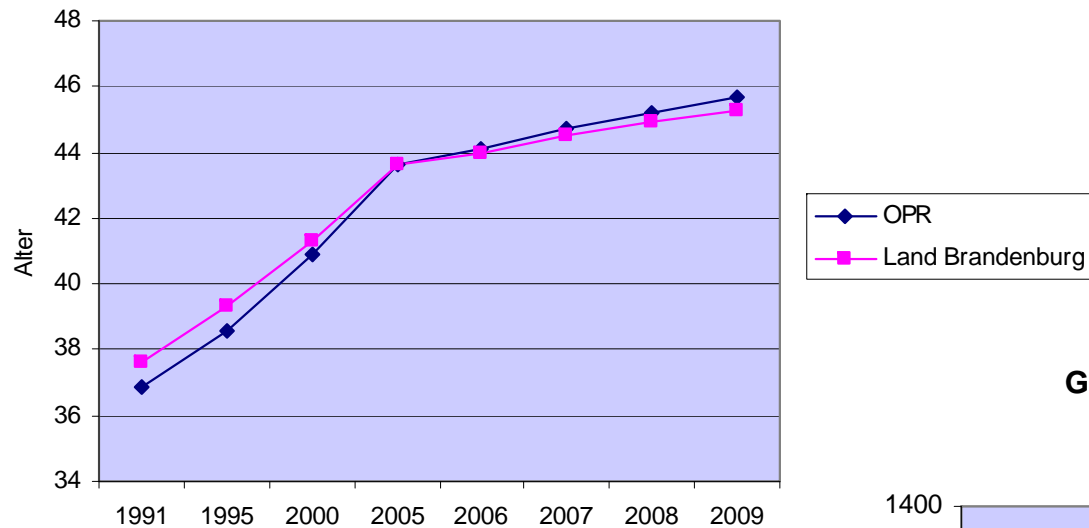

Geborene und Gestorbene im Landkreis OPR

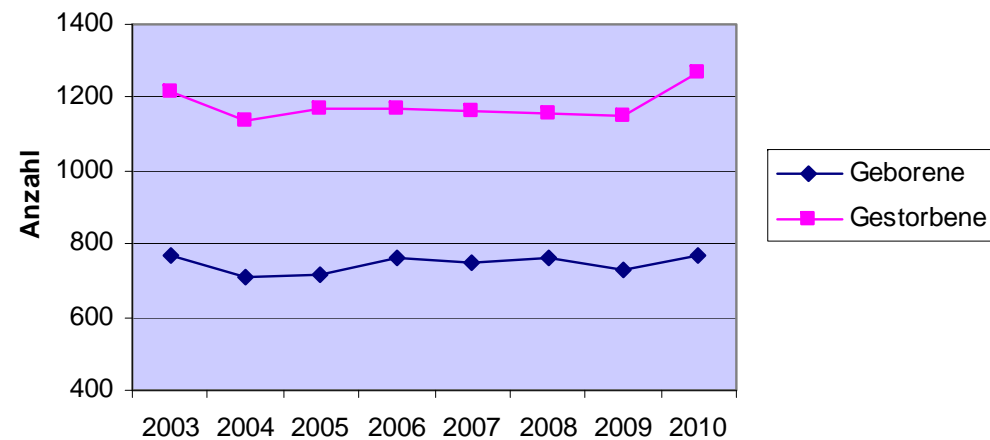



Zuzüge und Fortzüge gesamt

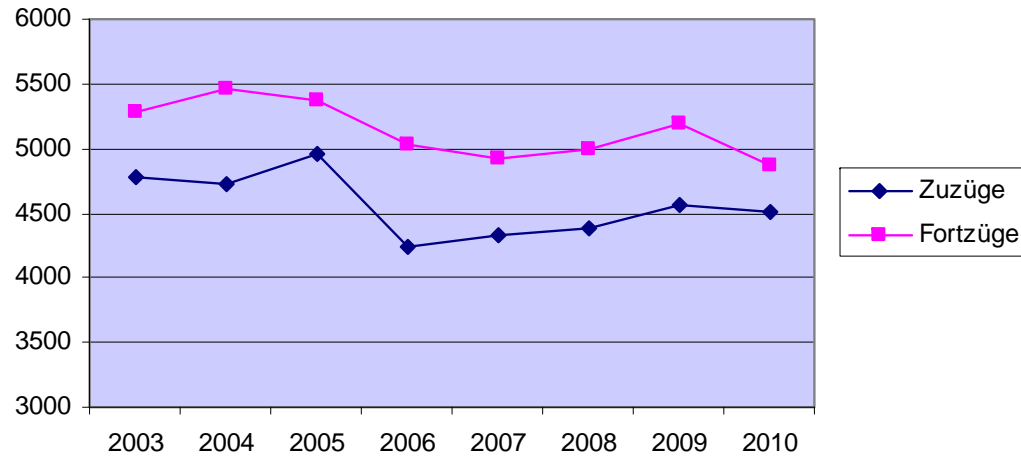

Ein- und Auspendler

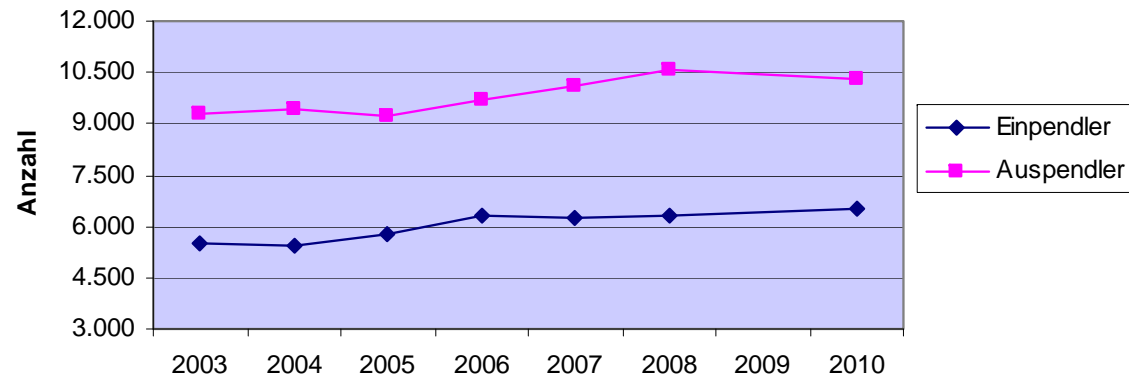



Sozialversicherungspflichtig Beschäftigte 1996 - 2010

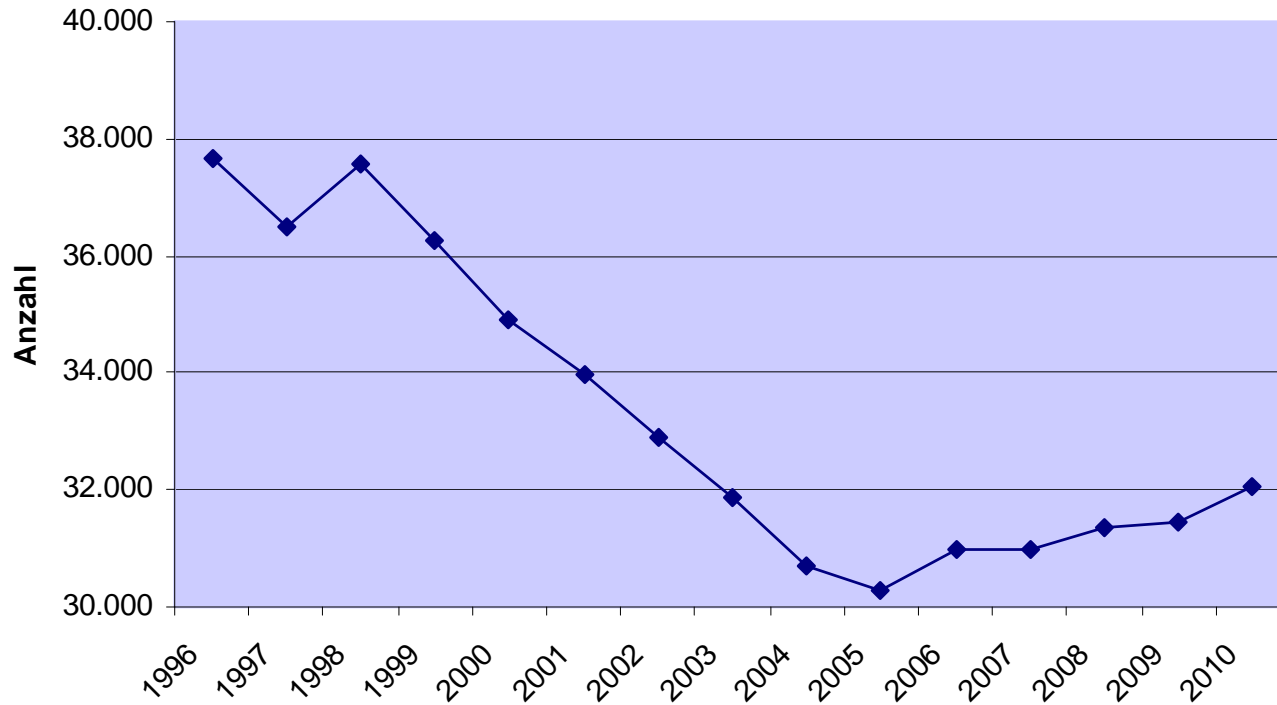



Arbeitslosenzahlen

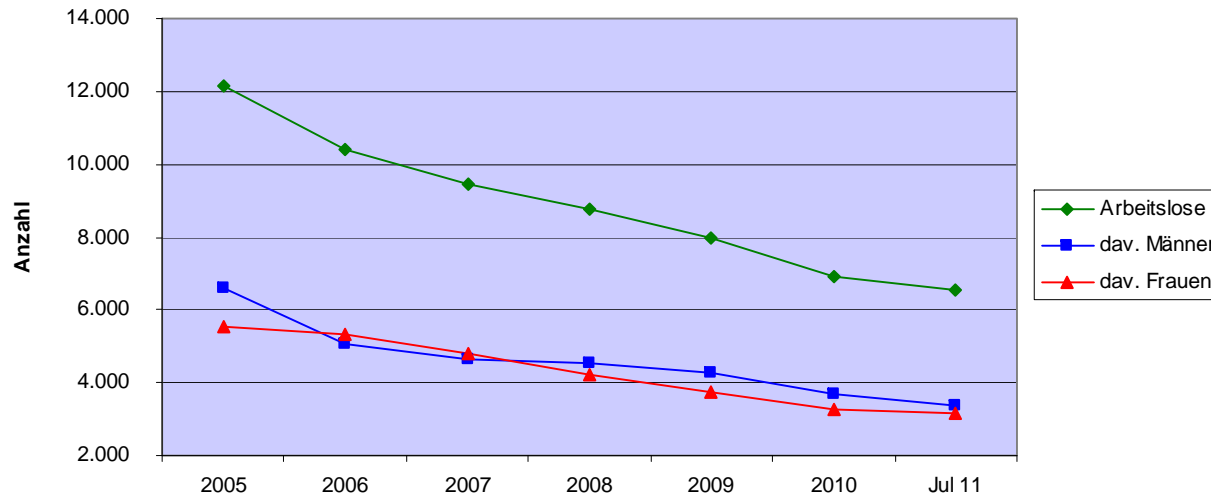

Arbeitslosenquoten in OPR und im Land

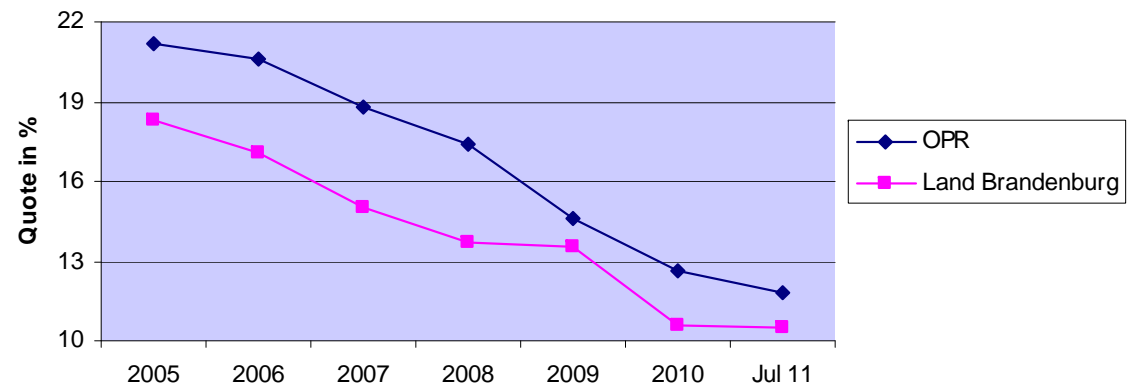



Arbeitslose gesamt, Alg II-Empfänger, U25, Ü50, NLE, Alleinerziehende

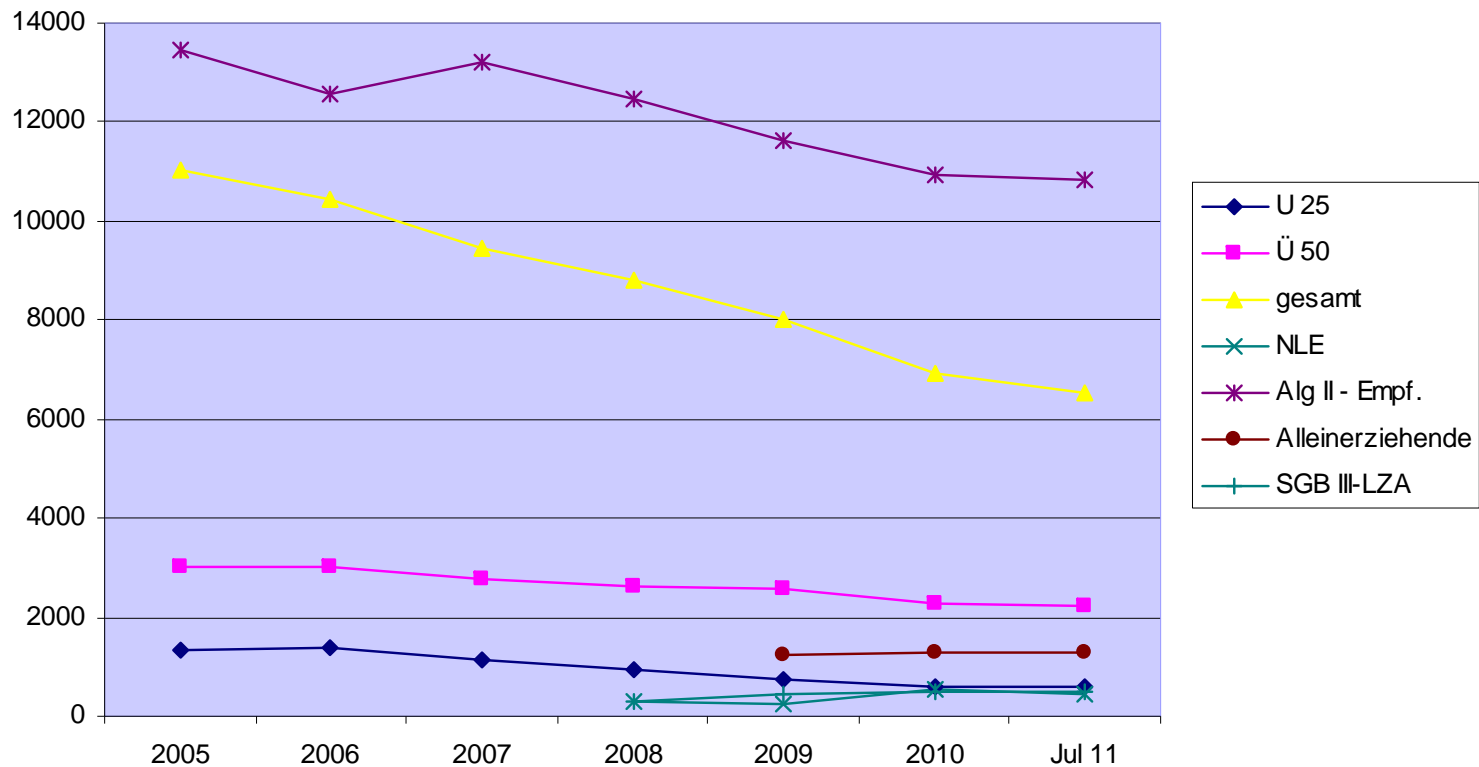



2.1 Vorgaben für RB V

- **Zeitraum:** 01.03.2012 – 28.02.2014 (2015)
- **RB –Summe:** 2.906.400 EUR
- **Projektanzahl:** 11 Projekte / Jahr
Staffelung:
 - 4 Projekte zum 01.März
 - 3 Projekte zum 01.April
 - 4 Projekte zum 01. Mai



Ziele

- **Verbesserung des Zugangs zu Beschäftigung für arbeitslose Frauen und Männer**
- **Verbesserung der sozialen Eingliederung von arbeitslosen Frauen und Männern**
- **Anregung von Akteurskooperation und Netzwerkbildung vor Ort**



Grundsätze und Förderbedingungen

- **Administration:** LASA
- **Steuerung:** Landkreis
(Steuerungsgruppe/Projektmanagement)
- **Grundlage:** Konzept und Zielvereinbarung
- **Voraussetzungen für Bewilligung:**
 1. Erfüllung der Projektauswahlkriterien
 2. Positives Votum der Steuerungsgruppe



Administration - LASA

Fördermittelgeber ist die LASA

- d.h. - Einreichung der Anträge bei der LASA**
- Bewilligung durch die LASA**
- Bearbeitung der Mittelanforderungen durch LASA**
- Stammbblattverfahren über LASA**
- Verwendungsnachweisprüfung durch LASA**
- statistische Erfassungen durch LASA**



Steuerung - Landkreis

Vorbereitung, Bestätigung und Begleitung der Projekte erfolgen durch die regionale Steuerungsgruppe / Projektmanagement

d.h. - Projekteinwerbungsverfahren auf der Basis von Konzept und Zielvereinbarung (**Presseartikel erscheint in Kürze**)

- Projektauswahl nach den Projektauswahlkriterien
- Erteilung von Voten
- Information der Projektträger über Voten
- Beratung der Träger vor Antragstellung bis zur Bewilligungsreife
- Zustimmung zum Projektantrag, Änderungsantrag
- Zustimmung zur Mittelanforderung
- Akteurskooperation und Netzwerkbildung vor Ort
- Öffentlichkeitsarbeit
- Steuerung der Zielerreichung



Grobablauf

- **Projekteinwerbung:**
Aufruf in der Presse, Nutzung des Formblatts „Projektidee“
- **Beratung der Träger und Kommunen (Angebot)**
- **Einreichung der Projektideen**
- **Projektauswahl**
- **Aufforderung zur Antragstellung**
- **Antragseinreichung bei der LASA**
- **Zustimmung zum Antrag durch „Steuerung“**
- **Bewilligung durch LASA**
- **Steuerung durch Landkreis**



Übersicht der Maßnahmekomplexe (2 Jahre)

Ziel	TN	RB-Mittel / TN / Mon.	sv-pfl. Beschäftigung	Projektart	Anzahl der Projekte	Beginntermine
1.1	600	210,00 EUR	10%	Aktiv für Arbeit	2	01.03.2012 01.03.2013
	160	300,00 EUR	10 %	MAE	6	2 x 01.03.2012 01.04.2012 2 x 01.03.2013 01.04.2013
1.2	120	1.200,00 EUR	50 %	Integration	8	01.04.2012 3 x 01.05.2012 01.04.2013 3 x 01.05.2013
2	200	220,00 EUR	5 % 30 % Verbleib in Freiwilligenarbeit	Freiwilligenarbeit	4	01.04.2012 01.05.2012 01.04.2013 01.05.2013
3				Akteurskooperation / Netzwerkbildung vor Ort	2	01.03.2012 01.03.2013
	1.080		146 (13,52%)		22	