



Landkreis Ostprignitz-Ruppin  
Virchowstraße 14-16  
16816 Neuruppin

www.ostprignitz-ruppin.de

## Taschenhaushalt 2017 Landkreis Ostprignitz-Ruppin

### Finanzwirtschaftliche Kennzahlen des Ergebnisplanes 2017

| 1.  | Bezeichnung  | Kennzahl    |
|-----|--|-------------|
| 1.  | <b>Zuwendungsquote:</b><br>Anteil der Zuwendungen an den ordentlichen Erträgen   | 48,58%      |
| 2.  | <b>Umlagequote:</b><br>Anteil der allgemeinen Umlagen an den ordentlichen Erträgen   | 18,21%      |
| 3.  | <b>Quote für Kostenerstattungen und Kostenumlagen:</b><br>Anteil der Kostenerstattungen und Kostenumlagen an den ordentlichen Erträgen | 21,08%      |
| 4.  | <b>Personalintensität:</b><br>Anteil der Personalaufwendungen an den ordentlichen Aufwendungen   | 17,23%      |
| 5.  | <b>Sach- und Dienstleistungsintensität:</b><br>Anteil der Aufwendungen für Sach- und Dienstleistungen an den ordentlichen Aufwendungen | 5,76%       |
| 6.  | <b>Transfer-Aufwandsquote:</b><br>Anteil der Transferaufwendungen an den ordentlichen Aufwendungen                                     | 68,10%      |
| 7.  | <b>Abschreibungs-Aufwendungs-Quote:</b><br>Anteil der Abschreibungsaufwendungen an den ordentlichen Aufwendungen                       | 2,72%       |
| 8.  | <b>Zinsaufwandsquote:</b><br>Anteil des Zinsaufwands an den ordentlichen Aufwendungen  | 0,12%       |
| 9.  | <b>Stand der Schulden per 01.01.2017</b>   | 11.853.725€ |
| 10. | <b>Pro-Kopf-Verschuldung per 01.01.2017</b>  | 119,60€     |

### Auszahlungen für Investitionen 2017

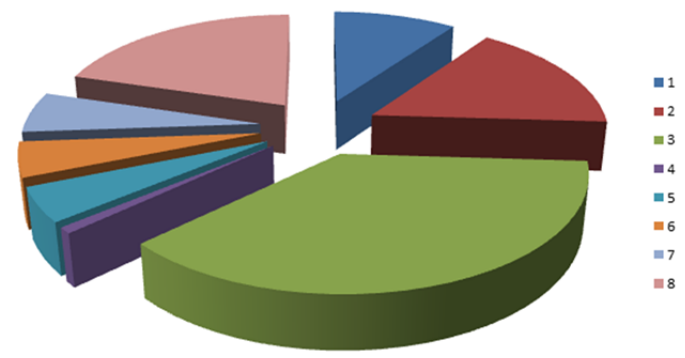

|  | Euro              | %          |
|--|-------------------|------------|
| 1. Baumaßnahmen an Verwaltungsgebäuden   | 1.418.400         | 9,85       |
| 2. Baumaßnahmen an Schulen               | 2.317.400         | 16,09      |
| 3. Baumaßnahmen an Kreisstraßen          | 5.353.200         | 37,18      |
| 4. Baumaßnahmen an der Rettungswache     | 125.000           | 0,87       |
| 5. Sonstige Baumaßnahmen                 | 703.200           | 4,88       |
| 6. Grunderwerb, inv. Zuschüsse an Dritte | 715.400           | 4,97       |
| 7. ÖPNV                                  | 839.300           | 5,83       |
| 8. Bewegliches Anlagevermögen / Software | 2.927.100         | 20,33      |
| <b>Summe Investitionen</b>               | <b>14.399.000</b> | <b>100</b> |

### Statistische Angaben zum Landkreis OPR

|                                    |                         |
|------------------------------------|-------------------------|
| Einwohnerzahl per 31.12.2015       | 99.110                  |
| Fläche des Landkreises             | 2.527 km <sup>2</sup>   |
| Bevölkerungsdichte                 | 39,2 EW/km <sup>2</sup> |
| Anzahl der Schulen                 |                         |
| • Gymnasien                        | 1                       |
| • Förderschulen                    | 5                       |
| • Oberstufenzentren                | 1                       |
| Kultur- und sonstige Einrichtungen |                         |
| • Musikschule                      | 1                       |
| • Volkshochschule                  | 1                       |
| • Darunter VHS Standorte           | 4                       |
| • Museen Alte Bischofsburg         | 1                       |
| • Schullandheim Schweinrich        | 1                       |
| Länge der Kreisstraßen             | 251 km                  |
| Länge der Radwege                  | 33 km                   |
| Anzahl der Brücken                 | 18                      |

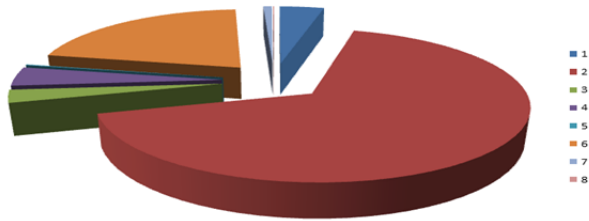

|   | Euro               | %          |
|---|--------------------|------------|
| 1. <b>Steuern und ähnliche Abgaben</b><br>(SoBEZ, Wohngeldeinsparung)   | 10.425.000         | 4,06       |
| 2. <b>Zuwendungen und allgemeine Umlagen</b><br>(Zuwendungen: Schlüsselzuweisungen, Zuweisungen für die Wahrnehmung übertragener Aufgaben, Schullastenausgleich) (Umlage: Kreisumlage = 46.761.200€ bei 45%)                | 171.508.400        | 66,79      |
| 3. <b>Sonstige Transfererträge</b><br>(Ersatz von sozialen Leistungen innerhalb und außerhalb von Einrichtungen)  | 7.276.300          | 2,83       |
| 4. <b>Öffentlich-rechtliche Leistungsentgelte</b><br>(Verwaltungsgebühren, Benutzungsgebühren und ähnliche Entgelte)  | 10.773.600         | 4,20       |
| 5. <b>Privatrechtliche Leistungsentgelte</b><br>(Erträge aus Verkäufen, Mieten und Pachten sowie Eintrittsgelder)   | 471.500            | 0,18       |
| 6. <b>Kostenerstattungen und Kostenumlagen</b><br>(Kostenerstattungen und Kostenumlagen für Aufwendungen, die der LK OPR für eine andere Stelle übernimmt; z. B. Leistungen nach dem SGB XII, Grundsicherung im Alter u.ä.) | 54.119.300         | 21,08      |
| 7. <b>Sonstige ordentliche Erträge</b><br>(Bußgelder, Säumniszuschläge, periodenfremde Erträge)   | 1.991.300          | 0,78       |
| 8. <b>Zinsen und sonstige Finanzerträge</b>   | 210.500            | 0,08       |
| <b>Summe der Erträge</b>  | <b>256.775.900</b> | <b>100</b> |

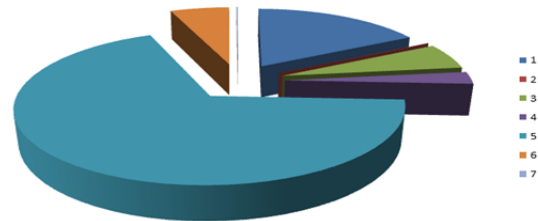

|  | Euro               | %          |
|--|--------------------|------------|
| 1. <b>Personalaufwendungen</b>   | 43.527.300         | 17,23      |
| 2. <b>Versorgungsaufwendungen</b><br>(Zuführung und Inanspruchnahme für Pensionsrückstellungen und Altersteilzeitverpflichtungen)  | 170.000            | 0,07       |
| 3. <b>Aufwendungen für Sach- und Dienstleistungen</b><br>(Unterhaltung und Bewirtschaftung von Grundstücken und baulichen Anlagen, Aufwand für Mieten und Pachten, Haltung von Fahrzeugen, Lehr- und Lernmittel) | 14.547.400         | 5,76       |
| 4. <b>Abschreibungen</b>   | 6.864.600          | 2,72       |
| 5. <b>Transferaufwendungen</b><br>(Leistungen des Kommunalen Jobcenters, des Sozialamtes, des Jugendamtes, des ÖPNV u.a.)  | 172.077.800        | 68,10      |
| 6. <b>Sonstige ordentliche Aufwendungen</b><br>(z.B. Personalnebenkosten, Geschäftsaufwendungen, Aufwendungen aus lfd. Verwaltungstätigkeit)   | 15.186.800         | 6,01       |
| 7. <b>Zinsen und sonstige Finanzaufwendungen</b>   | 306.800            | 0,12       |
| <b>Summe der Aufwendungen</b>  | <b>252.680.700</b> | <b>100</b> |
| <b>Überschuss ordentlicher Ergebnishaushalt</b>  | <b>4.095.200</b>   |            |

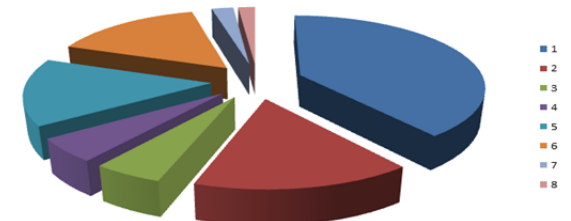

|   | Euro               | %          |
|---|--------------------|------------|
| 1. <b>Grundsicherung für Arbeitsuchende nach dem SGB II</b><br>(KdU=20.528.700€, ALG II=38.986.200€, Eingliederung/Beschäftigung=6.978.800€, Bildung und Teilhabe=555.700€, sonstige kreisliche Leistungen=567.000€)                          | 67.616.400         | 39,29      |
| 2. <b>Grundversorgung und Hilfen nach dem SGB XII</b><br>(HzL, Hilfe zur Pflege, Eingliederungshilfe für behinderte Menschen)   | 27.440.300         | 15,95      |
| 3. <b>Weitere soziale Hilfen</b><br>(Grundsicherung im Alter und bei Erwerbsminderung = 7.968.000€, Hilfe zur Überwindung besonderer sozialer Schwierigkeiten und Hilfen in anderen Lebenslagen = 301.100€, Hilfen zur Gesundheit = 508.300€) | 8.777.400          | 5,10       |
| 4. <b>Leistungen für Asylbewerber</b>   | 9.002.800          | 5,23       |
| 5. <b>Zuschüsse für Kindertagesstätten, Tageseinrichtungen</b>  | 25.743.100         | 14,96      |
| 6. <b>Leistungen der Kinder-, Jugend- und Familienhilfe</b>   | 26.616.700         | 15,47      |
| 7. <b>Förderung des ÖPNV</b>  | 3.869.300          | 2,25       |
| 8. <b>Sonstige Bereiche</b>   | 3.011.800          | 1,75       |
| <b>Summe der Transferaufwendungen</b>   | <b>172.077.800</b> | <b>100</b> |